

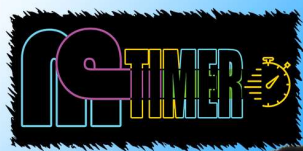

**TRAIL DU DOMAINE DE TORF - 15 KM (15.000 km) - 24 Juin 2018**  
**CLASSEMENT GENERAL - 15.000 mm**

Cl	Nom - Prénom	Nat	Licence	Doss.	Né	Cl	Cat	Cl	Sx	Temps	Moy.	Club
1	GUIGNARD Simon	FRA		n°1067	99	1	JUM	1	M	00:57:06	15.76	[76] LFA
2	COLANGE Bertrand	FRA		n°1033	94	1	SEM	2	M	01:00:04	14.99	[27] EAC TRAIL
3	ZOUARI Guillaume	FRA		n°1136	88	2	SEM	3	M	01:03:19	14.22	[27] Non Licencié
4	FRÉDÉRIC Deglos	FRA		n°1060	72	1	V1M	4	M	01:03:21	14.21	[27] AMICALE ATHLÉTISME DU ROUMOIS
5	SAMUEL Floquet	FRA		n°1119	86	3	SEM	5	M	01:03:59	14.07	[27] PONTAUDEMÉR AC
6	FAIZ Hassan	FRA		n°1056	64	1	V2M	6	M	01:05:44	13.69	[27] RCCCA
7	FAUCILLERS Bruno	FRA		n°1058	67	2	V2M	7	M	01:06:38	13.51	[27] PONTAUDEMÉR AC
8	SOREL Damien	FRA		n°1143	00	2	JUM	8	M	01:06:59	13.44	Asso Sidel
9	MANDEVILLE Quentin	FRA		n°1092	84	4	SEM	9	M	01:07:04	13.42	[27] PONTAUDEMÉR AC
10	LEROUX Santiana	FRA		n°1088	76	2	V1M	10	M	01:09:58	12.87	[27] Non Licencié
11	AUBIN Baptiste	FRA		n°1005	75	3	V1M	11	M	01:10:41	12.74	[76] Non Licencié
12	CAVELIER Sebastien	FRA		n°1024	75	4	V1M	12	M	01:10:56	12.69	[76] Non Licencié
13	PIERRE Carl	FRA		n°1105	75	5	V1M	13	M	01:11:59	12.50	[76] Non Licencié
14	NOË Yoann	FRA		n°1001	80	5	SEM	14	M	01:13:55	12.18	[27] PONT AUDEMÉR TRIATHLON
15	LEDUEY Régis	FRA		n°1085	59	3	V2M	15	M	01:14:35	12.07	[76] Non Licencié
16	JOANNIER Patrick	FRA		n°1076	69	6	V1M	16	M	01:14:51	12.03	[27] 27010
17	DUMONT Pascal	FRA		n°1049	72	7	V1M	17	M	01:14:51	12.03	[76] ASDR
18	BRESSAN Angelo	FRA		n°1021	85	6	SEM	18	M	01:14:51	12.02	[27] Non Licencié
19	FAIZ Hicham	FRA		n°1057	00	3	JUM	19	M	01:15:02	12.00	[27] RCCCA
20	COSTILS Gilles	FRA		n°1035	62	4	V2M	20	M	01:16:02	11.84	[27] PONTAUDEMÉR AC
21	VIGNAIS Mathieu	FRA		n°1134	79	7	SEM	21	M	01:16:54	11.70	[14] Non Licencié
22	ROY Cedric	FRA		n°1117	72	8	V1M	22	M	01:16:56	11.70	[27] PONTAUDEMÉR AC
23	HOUARD Régis	FRA		n°1071	77	9	V1M	23	M	01:17:00	11.69	[76] SAFRAN NACELLES
24	LEMERCIER Yoann	FRA		n°1086	78	10	V1M	24	M	01:17:27	11.62	[27] Non Licencié
25	DELOUBRIERE Guillaume	FRA		n°1041	96	1	ESM	25	M	01:17:32	11.61	[76] Non Licencié
26	JEBALI Ayman	FRA		n°1075	82	8	SEM	26	M	01:17:46	11.57	[76] Non Licencié
27	BINA Fabrice	FRA		n°1014	85	9	SEM	27	M	01:19:03	11.39	[76] TEAM RADICATRAIL
28	VALAUNEY Mathieu	FRA		n°1129	86	10	SEM	28	M	01:20:31	11.18	[76] Non Licencié
29	DUMESNIL Patrice	FRA		n°1048	58	1	V3M	29	M	01:20:51	11.13	[76] Non Licencié
30	CORDEIRO Roger	FRA		n°1141	76	11	V1M	30	M	01:21:04	11.10	Non Licencié
31	PIMONT Damien	FRA		n°1107	74	12	V1M	31	M	01:21:24	11.06	[27] Non Licencié
32	AVIEGNE Fabrice	FRA		n°1006	75	13	V1M	32	M	01:21:40	11.02	[76] AS TOTAL NORMANDIE
33	KARAKANIAN Frederic	FRA		n°1077	66	5	V2M	33	M	01:21:45	11.01	[76] EMSL
34	LECORDIER François	FRA		n°1083	69	14	V1M	34	M	01:22:01	10.97	[27] Non Licencié
35	MASSELIN Mathieu	FRA		n°1096	86	11	SEM	35	M	01:22:59	10.85	[76] Non Licencié
36	BOBARD Jean marc	FRA		n°1017	79	12	SEM	36	M	01:23:14	10.81	[27] Non Licencié
37	BACHELEY Hervé	FRA		n°1007	67	6	V2M	37	M	01:23:26	10.79	[27] Non Licencié
38	BARBARAY Antoine	FRA		n°1011	82	13	SEM	38	M	01:23:47	10.74	[76] Non Licencié
39	COULON Jérôme	FRA		n°1036	72	15	V1M	39	M	01:24:12	10.69	[27] AMICALE ATHLÉTISME DU ROUMOIS
40	PLAISSY Nicolas	FRA		n°1109	87	14	SEM	40	M	01:24:24	10.67	[76] Non Licencié
41	VASTEL Armelle	FRA		n°1132	80	1	SEF	1	F	01:24:57	10.60	[27] PONTAUDEMÉR AC
42	GOSSE Pascal	FRA		n°1064	65	7	V2M	41	M	01:25:42	10.50	[27] Non Licencié
43	ALEXANDRE Florent	FRA		n°1002	96	2	ESM	42	M	01:25:42	10.50	[76] BOIS ET VALLÉES VTT
44	DUTEIL Philippe	FRA		n°1052	60	8	V2M	43	M	01:25:49	10.49	[14] Non Licencié
45	QUAGHEBEUR Josse	FRA		n°1113	74	16	V1M	44	M	01:26:40	10.38	[27] PONTAUDEMÉR TRIATHLON
46	DORÉ Delphine	FRA		n°1044	81	2	SEF	2	F	01:26:41	10.38	[27] PONTAUDEMÉR AC
47	LETELLIER Myriam	FRA		n°1089	73	1	V1F	3	F	01:26:55	10.36	[27] Non Licencié
48	VALVERT Stephane	FRA		n°1131	72	17	V1M	45	M	01:27:08	10.33	[27] C.O HARFLEURAI
49	STEPHANIE Heranval	FRA		n°1122	74	2	V1F	4	F	01:27:15	10.32	[76] BOUSSOLE GONFREVILLAISE
50	BOURDAUD Sylvain	FRA		n°1019	75	18	V1M	46	M	01:27:58	10.23	[27] Non Licencié
51	LASSADE Romain	FRA		n°1080	86	15	SEM	47	M	01:28:41	10.15	[76] Non Licencié
52	PLATEL Grégory	FRA		n°1110	77	19	V1M	48	M	01:29:17	10.08	[27] Non Licencié
53	PRENTOUT Stephane	FRA		n°1111	80	16	SEM	49	M	01:30:19	9.97	[27] Non Licencié
54	DUPARC Clément	FRA		n°1050	90	17	SEM	50	M	01:30:25	9.96	[76] Non Licencié
55	GASNIER Rémi	FRA		n°1061	78	20	V1M	51	M	01:30:29	9.95	[27] Non Licencié
56	LETIERS Thomas	FRA		n°1090	81	18	SEM	52	M	01:31:26	9.84	[27] Non Licencié
57	VAUTIER Didier	FRA		n°1133	52	2	V3M	53	M	01:31:28	9.84	[76] Non Licencié
58	OPER Alexis	FRA		n°1140	86	19	SEM	54	M	01:31:51	9.80	Non Licencié
59	CHRISTOPHE Vincent	FRA		n°1030	82	20	SEM	55	M	01:32:08	9.77	[76] SAFRAN NACELLES
60	DE MELLO Laurent	FRA		n°1039	69	21	V1M	56	M	01:32:22	9.74	[27] Non Licencié
61	LEPRETRE Jeremy	FRA		n°1087	00	4	JUM	57	M	01:32:33	9.72	[76] Non Licencié



POUR PLUS D'INFOS RENDEZ-VOUS SUR : [www.runningclubcampigny.fr](http://www.runningclubcampigny.fr)

TRAIL DU DOMAINE DE TORF - 15 KM (15.000 km) - 24 Juin 2018  
CLASSEMENT GENERAL - 15.000 mm

Cl	Nom - Prénom	Nat	Licence	Doss.	Né	Cl	Cat	Cl	Sx	Temps	Moy.	Club
62	GRUEL Denis	FRA		n°1066	61	9	V2M	58	M	01:32:50	9.70	[27] SPORT AVENTURE
63	TARRAIN Christelle	FRA		n°1123	70	3	V1F	5	F	01:32:50	9.70	[27] Non Licencié
64	MANIER Gwen	FRA		n°1093	79	21	SEM	59	M	01:33:22	9.64	[27] Non Licencié
65	AMMELOOT Guillaume	FRA		n°1004	82	22	SEM	60	M	01:33:23	9.64	[62] Non Licencié
66	HUSTÉ Vincent	FRA		n°2018	74	22	V1M	61	M	01:33:23	9.64	[27] Non Licencié
67	HOSTIOU Jean-françois	FRA		n°1070	79	23	SEM	62	M	01:33:25	9.63	[27] Non Licencié
68	MERCIER Hugo	FRA		n°1144	90	24	SEM	63	M	01:33:34	9.62	Non Licencié
69	DUMENIL Carole	FRA		n°1047	70	4	V1F	6	F	01:34:06	9.57	[76] Non Licencié
70	LAMY Franck	FRA		n°1078	55	3	V3M	64	M	01:34:12	9.55	[76] Non Licencié
71	ALLIX Jean françois	FRA		n°1003	80	25	SEM	65	M	01:34:58	9.48	[76] Non Licencié
72	HERANVAL Jerome	FRA		n°1069	73	23	V1M	66	M	01:34:58	9.48	[76] BOUSSOLE GONFREVILLAISE
73	BONNEVILLE Melanie	FRA		n°1018	77	5	V1F	7	F	01:35:11	9.46	[76] Non Licencié
74	CLOUET Michelle	FRA		n°1032	70	6	V1F	8	F	01:35:16	9.45	[27] SPORT AVENTURE
75	CLOUET Benjamin	FRA		n°1031	92	26	SEM	67	M	01:35:17	9.45	[27] Non Licencié
76	LEBOUCHER Anthony	FRA		n°1082	75	24	V1M	68	M	01:36:22	9.34	[14] Non Licencié
77	PERIE CAMART Amelie	FRA		n°1104	81	3	SEF	9	F	01:36:30	9.33	[27] Non Licencié
78	DUVAL Christophe	FRA		n°1053	69	25	V1M	69	M	01:36:38	9.31	[27] Non Licencié
79	LAMY Veronique	FRA		n°1079	68	1	V2F	10	F	01:36:49	9.30	[27] Non Licencié
80	DENIE Sophie	FRA		n°1042	67	2	V2F	11	F	01:37:17	9.25	[76] Non Licencié
81	LEFRANCOIS Emmanuelle	FRA		n°1139	78	7	V1F	12	F	01:37:20	9.25	Sport Aventure
82	QUESNOT Jean-philippe	FRA		n°1114	69	26	V1M	70	M	01:37:41	9.22	[27] Non Licencié
83	BOURSICOT Emmanuel	FRA		n°1020	76	27	V1M	71	M	01:37:41	9.21	[27] Non Licencié
84	PINSON Karine	FRA		n°1108	77	8	V1F	13	F	01:37:41	9.21	[76] Non Licencié
85	MATHERON Vicky	FRA		n°1097	90	4	SEF	14	F	01:38:12	9.17	[27] Non Licencié
86	SEGURA Romuald	FRA		n°1121	70	28	V1M	72	M	01:38:13	9.16	[27] Non Licencié
87	CASSE Pierre	FRA		n°1022	65	10	V2M	73	M	01:38:22	9.15	[14] Non Licencié
88	FAGOO Mathieu	FRA		n°1055	82	27	SEM	74	M	01:38:22	9.15	[27] Non Licencié
89	MARTORY Anne marie	FRA		n°1095	62	3	V2F	15	F	01:38:33	9.13	[27] LE VAUDREUIL
90	CHERIF Wajoh	FRA		n°1137	75	29	V1M	75	M	01:39:21	9.06	Non Licencié
91	HAMON Stephane	FRA		n°1068	74	30	V1M	76	M	01:39:39	9.03	[76] Non Licencié
92	HURET Guillaume	FRA		n°1072	81	28	SEM	77	M	01:39:55	9.01	[59] Non Licencié
93	REMIGY Carole	FRA		n°1115	64	4	V2F	16	F	01:40:04	8.99	[76] Non Licencié
94	VALLÉE Vivien	FRA		n°1130	90	29	SEM	78	M	01:40:35	8.95	[76] Non Licencié
95	GODARD Laura	FRA		n°1063	88	5	SEF	17	F	01:40:35	8.95	[27] Non Licencié
96	SEVAUX Thierry	FRA		n°1138	81	30	SEM	79	M	01:40:52	8.92	Non Licencié
97	PRIE Sonia	FRA		n°1112	82	6	SEF	18	F	01:41:16	8.89	[27] Non Licencié
98	LORiot Bertrand	FRA		n°1091	87	31	SEM	80	M	01:41:45	8.85	[27] Non Licencié
99	DASSONVILLE Julien	FRA		n°1038	79	32	SEM	81	M	01:41:45	8.85	[27] Non Licencié
100	TESSON Camille	FRA		n°1127	00	1	JUF	19	F	01:41:46	8.85	[27] 27043
101	CAVELIER Céline	FRA		n°1023	73	9	V1F	20	F	01:42:47	8.76	[76] Non Licencié
102	ROMO José	FRA		n°1116	63	11	V2M	82	M	01:42:49	8.75	[76] Non Licencié
103	VENDRAND Laure	FRA		n°2041	65	5	V2F	21	F	01:44:00	8.65	[76] Non Licencié
104	DROGUET Joëlle	FRA		n°1045	54	1	V3F	22	F	01:45:06	8.56	[76] Non Licencié
105	MARTIN Stéphane	FRA		n°1094	77	31	V1M	83	M	01:45:19	8.55	[27] Non Licencié
106	RUELLE Laurent	FRA		n°1118	00	5	JUM	84	M	01:45:19	8.55	[27] Non Licencié
107	CHAPELLE Cedric	FRA		n°1026	84	33	SEM	85	M	01:45:25	8.54	[27] Non Licencié
108	FABIJAN Ludovic	FRA		n°1054	71	32	V1M	86	M	01:45:30	8.53	[27] Non Licencié
109	BINA Jessica	FRA		n°1015	84	7	SEF	23	F	01:45:33	8.53	[76] TEAM RADICATRAIL
110	GRANDCAMP Charlotte	FRA		n°1065	81	8	SEF	24	F	01:47:22	8.38	[27] Non Licencié
111	SEIGNE Valérie	FRA		n°1142	83	9	SEF	25	F	01:47:22	8.38	Non Licencié
112	DEGENNE-CHANAL Christine	FRA		n°1040	63	6	V2F	26	F	01:47:51	8.35	[27] Non Licencié
113	GIRARD Nathalie	FRA		n°1062	65	7	V2F	27	F	01:47:57	8.34	[76] Non Licencié
114	LECOT Coralie	FRA		n°1084	87	10	SEF	28	F	01:48:28	8.30	[27] Non Licencié
115	DEROISSART Camille	FRA		n°1043	92	11	SEF	29	F	01:48:28	8.30	[27] Non Licencié
116	DUQUESNE Karine	FRA		n°1051	72	10	V1F	30	F	01:48:46	8.28	[76] Non Licencié
117	VIVIER Stephane	FRA		n°1135	72	33	V1M	87	M	01:49:14	8.24	[27] Non Licencié
118	BACHELEY Lysiane	FRA		n°1008	77	11	V1F	31	F	01:50:17	8.16	[76] EMSL
119	BAR Stephanie	FRA		n°1010	74	12	V1F	32	F	01:50:19	8.16	[27] Non Licencié
120	LAURENT Boutry	FRA		n°1081	69	34	V1M	88	M	01:50:20	8.16	[14] Non Licencié
121	JACQUES Jose	FRA		n°1074	65	12	V2M	89	M	01:50:41	8.13	[27] Non Licencié
122	CHANDELIER Ludovic	FRA		n°1025	65	13	V2M	90	M	01:51:24	8.08	[76] CCPB

CHRONOMETRAGE événement SPORTIF

Trails Courses sur route Inscriptions  
Chronométrage par puces Classements

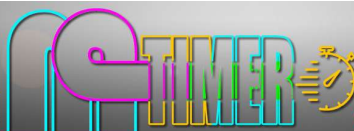

07 82 86 81 76

[contact@mp-sports-events.fr](mailto:contact@mp-sports-events.fr)

[www.mp-sports-events.fr](http://www.mp-sports-events.fr)

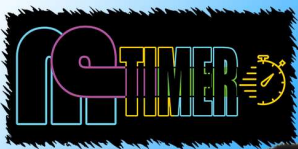

POUR PLUS D'INFOS RENDEZ-VOUS SUR : [www.runningclubcampigny.fr](http://www.runningclubcampigny.fr)

TRAIL DU DOMAINE DE TORF - 15 KM (15.000 km) - 24 Juin 2018  
CLASSEMENT GENERAL - 15.000 mm

Page 3/3  
11:29

Clt	Nom - Prénom	Nat	Licence	Doss.	Né	Clt Cat	Clt Sx	Temps	Moy.	Club
123	CHAUCHE Patrick	FRA		n°1027	53	4 V3M	91 M	01:51:39	8.06	[27] Non Licencié
124	CHAUCHE Romain	FRA		n°1028	88	34 SEM	92 M	01:51:40	8.06	[27] Non Licencié
125	DUBOS Jean-luc	FRA		n°1046	54	5 V3M	93 M	01:51:40	8.06	[27] Non Licencié
126	MINEUR Xavier	FRA		n°1098	73	35 V1M	94 M	01:51:41	8.06	[27] Non Licencié
127	MYRIAM Piedagniel	FRA		n°1100	71	13 V1F	33 F	01:53:22	7.94	[27] Non Licencié
128	TAURIN Sebastien	FRA		n°1125	71	36 V1M	95 M	01:54:11	7.88	[27] Non Licencié
129	CHICOT Norbert	FRA		n°1029	49	6 V3M	96 M	01:54:34	7.86	[76] Non Licencié
130	THIVILLIER Karine	FRA		n°1128	82	12 SEF	34 F	01:55:20	7.80	[27] Non Licencié
131	COUTEY Jerome	FRA		n°1037	80	35 SEM	97 M	01:55:21	7.80	[27] Non Licencié
132	BARBELANE Gautier	FRA		n°1012	79	36 SEM	98 M	01:56:00	7.76	[78] Non Licencié
133	PILATTE Virginie	FRA		n°1106	74	14 V1F	35 F	01:56:28	7.73	[14] ASSO SIDEL
134	BEAUDOIN Guillaume	FRA		n°1013	83	37 SEM	99 M	01:57:36	7.65	[76] Non Licencié
135	SEGURA Baptiste	FRA		n°1120	98	3 ESM	100 M	01:58:19	7.61	[27] Non Licencié
136	OUIN Camille	FRA		n°1102	92	13 SEF	36 F	02:02:42	7.34	[27] Non Licencié
137	FOUQUET Dorothee	FRA		n°1059	80	14 SEF	37 F	02:09:32	6.95	[27] Non Licencié
138	INGRID Auvray	FRA		n°1073	70	15 V1F	38 F	02:12:31	6.79	[27] Non Licencié
139	MOREAU Jean yves	FRA		n°1099	83	38 SEM	101 M	02:19:30	6.45	[27] Non Licencié
140	TAURIN Christelle	FRA		n°1124	69	16 V1F	39 F	02:19:57	6.43	[27] Non Licencié
141	PORCON Fanny	FRA		n°2036	78	17 V1F	40 F	02:23:33	6.27	[50] Non Licencié

CHRONOMETRAGE événement SPORTIF

Trails Courses sur route Inscriptions  
Chronométrage par puces Classements



07 82 86 81 76

[contact@mp-sports-events.fr](mailto:contact@mp-sports-events.fr)

[www.mp-sports-events.fr](http://www.mp-sports-events.fr)