

POUR PLUS D'INFOS RENDEZ-VOUS SUR : www.runningclubcampigny.fr



TRAIL DU DOMAINE DE TORF - 6 KM (6.000 km) - 24 Juin 2018
CLASSEMENT GENERAL - 6.000 mm

Page 1/2
10:17

Clt	Nom - Prénom	Nat	Licence	Doss.	Né	Clt Cat	Clt Sx	Temps	Moy.	Club
1	VINCENT Amaury	FRA		n°560	95	1 SEM	1 M	00:23:21	15.42	[27] 27043
2	LAHALLE Leandre	FRA		n°532	03	1 MIM	2 M	00:24:52	14.49	[27] PONTAUDEMER AC
3	APPERT Thibaut	FRA		n°504	02	1 CAM	3 M	00:25:06	14.35	[27] AMICALE ATHLÉTISME DU ROUMOIS
4	CHESNAY Morgann	FRA		n°512	04	2 MIM	4 M	00:26:01	13.84	[27] RCCCCA
5	SOREL Sylvain	FRA		n°579	73	1 V1M	5 M	00:26:29	13.60	Asso Sidel
6	NIEL Christophe	FRA		n°578	87	2 SEM	6 M	00:26:36	13.54	Pont Audemer
7	AUBE Gwenaël	FRA		n°575	02	2 CAM	7 M	00:26:44	13.47	Club athlé Pont Audemer
8	LEGAY Martin	FRA		n°536	02	3 CAM	8 M	00:27:48	12.95	[27] Non Licencié
9	LACROIX Alec	FRA		n°574	02	4 CAM	9 M	00:28:05	12.82	Non Licencié
10	DESBUIS Eric	FRA		n°515	69	2 V1M	10 M	00:28:26	12.67	[76] HORS STADE
11	GAULT Sebastien	FRA		n°521	79	3 SEM	11 M	00:28:43	12.54	[27] EVREUX AC TRIATHLON
12	PICARD François-xavier	FRA		n°547	82	4 SEM	12 M	00:29:45	12.11	[76] Non Licencié
13	FOURNEAUX Jordan	FRA		n°520	02	5 CAM	13 M	00:30:13	11.92	[27] RCCCCA
14	VITRY Thomas	FRA		n°561	04	3 MIM	14 M	00:30:27	11.82	[27] 027010PONT AUDEMER
15	CORNU Céline	FRA		n°513	78	1 V1F	1 F	00:30:31	11.80	[27] Non Licencié
16	MABIRE Jean-Baptiste	FRA		n°568	83	5 SEM	15 M	00:30:52	11.67	Non Licencié
17	LEROY Olivier	FRA		n°542	63	1 V2M	16 M	00:31:03	11.60	[76] BIORUN
18	BOUTELEUX Manon	FRA		n°508	02	1 CAF	2 F	00:31:11	11.55	[27] RCCCCA
19	LAHALLE Flavien	FRA		n°531	01	6 CAM	17 M	00:31:26	11.45	[27] Non Licencié
20	PIQUET Mathilde	FRA		n°548	02	2 CAF	3 F	00:31:38	11.38	[27] Non Licencié
21	DEHAIS Cathy	FRA		n°562	00	1 JUF	4 F	00:31:51	11.30	Club canisport Normand
22	HERRARD Jeanne	FRA		n°583	03	1 MIF	5 F	00:32:05	11.23	Non Licencié
23	LOUVET Franck	FRA		n°582	77	3 V1M	18 M	00:32:48	10.98	Sport aventure
24	LEPRETRE Antoine	FRA		n°540	02	7 CAM	19 M	00:32:55	10.94	[76] Non Licencié
25	MABIRE Romain	FRA		n°543	87	6 SEM	20 M	00:33:24	10.78	[27] Non Licencié
26	LOIR Philippe	FRA		n°565	61	2 V2M	21 M	00:34:02	10.58	Non Licencié
27	PICARD Eloise	FRA		n°546	81	1 SEF	6 F	00:34:56	10.31	[76] Non Licencié
28	LAURENT Marie-amélie	FRA		n°534	02	3 CAF	7 F	00:35:21	10.19	[27] PAAC
29	DUBOIS Laura	FRA		n°517	89	2 SEF	8 F	00:36:59	9.74	[27] Non Licencié
30	THIVILLIER Theo	FRA		n°555	04	4 MIM	22 M	00:37:08	9.70	[76] Non Licencié
31	LENEZ Damien	FRA		n°539	01	8 CAM	23 M	00:37:31	9.60	[27] Non Licencié
32	MASSON Gérald	FRA		n°576	73	4 V1M	24 M	00:37:41	9.56	Non Licencié
33	PERON Thomas	FRA		n°570	83	7 SEM	25 M	00:38:03	9.46	Non Licencié
34	VANDON Benoit	FRA		n°558	82	8 SEM	26 M	00:38:06	9.45	[27] Non Licencié
35	FABIJAN Margaux	FRA		n°519	03	2 MIF	9 F	00:38:47	9.29	[27] Non Licencié
36	LEVEQUE Malia	FRA		n°572	05	1 BEF	10 F	00:38:58	9.24	Non Licencié
37	LEGENTIL Stephane	FRA		n°537	71	5 V1M	27 M	00:39:16	9.17	[27] Non Licencié
38	LASNON Mathieu	FRA		n°533	83	9 SEM	28 M	00:39:19	9.16	[27] Non Licencié
39	JEANNEAU Marie-france	FRA		n°530	65	1 V2F	11 F	00:39:20	9.15	[27] SPORT AVENTURE
40	SUSUNAGA Barbara	FRA		n°554	71	2 V1F	12 F	00:39:38	9.08	[76] AS TOTAL NORMANDIE
41	BERSOUT Clotilde	FRA		n°573	73	3 V1F	13 F	00:39:41	9.07	Non Licencié
42	VANDON Marine	FRA		n°559	85	3 SEF	14 F	00:39:43	9.07	[27] Non Licencié
43	JACQUES Catherine	FRA		n°529	67	2 V2F	15 F	00:40:08	8.97	[27] Non Licencié
44	MOUCHEL Florence	FRA		n°545	66	3 V2F	16 F	00:40:38	8.86	[27] SPORT AVENTURE
45	GUELTON Nathalie	FRA		n°525	72	4 V1F	17 F	00:40:38	8.86	[27] Non Licencié
46	PINSON Charlotte	FRA		n°581	03	3 MIF	18 F	00:41:04	8.77	LFA
47	GOULMY Maryse	FRA		n°524	59	4 V2F	19 F	00:41:25	8.70	[76] BIORUN
48	TIERS François	FRA		n°564	81	10 SEM	29 M	00:41:42	8.63	Non Licencié
49	BENOIT Geraldine	FRA		n°506	77	5 V1F	20 F	00:41:42	8.63	[27] Non Licencié
50	BACHELOT Stéphane	FRA		n°505	68	3 V2M	30 M	00:41:44	8.63	[27] Non Licencié
51	TIERS Emilie	FRA		n°563	81	4 SEF	21 F	00:41:44	8.63	Non Licencié
52	LEVEQUE Valérie	FRA		n°571	71	6 V1F	22 F	00:41:51	8.60	RCC
53	PINSON Cyril	FRA		n°580	74	6 V1M	31 M	00:42:13	8.53	Asso Sidel
54	DEVOS Elise	FRA		n°516	95	5 SEF	23 F	00:42:18	8.51	[59] Non Licencié
55	AMMELOOT Charlotte	FRA		n°503	85	6 SEF	24 F	00:42:19	8.51	[59] Non Licencié
56	CHENU Caroline	FRA		n°511	81	7 SEF	25 F	00:42:41	8.44	[27] Non Licencié
57	PRENTOU Gwénola	FRA		n°549	82	8 SEF	26 F	00:42:48	8.41	[27] Non Licencié
58	LECOQ Melanie	FRA		n°535	79	9 SEF	27 F	00:43:03	8.36	[27] Non Licencié
59	TOUZE Laetitia	FRA		n°556	81	10 SEF	28 F	00:43:04	8.36	[27] Non Licencié
60	GOMBERT Emilie	FRA		n°523	86	11 SEF	29 F	00:43:07	8.35	[27] Non Licencié
61	CATHERINE Benoit	FRA		n°509	79	11 SEM	32 M	00:43:19	8.31	[14] Non Licencié

CHRONOMETRAGE événement SPORTIF

Trails Courses sur route Inscriptions
Chronométrage par puces Classements



07 82 86 81 76

contact@mp-sports-events.fr

www.mp-sports-events.fr

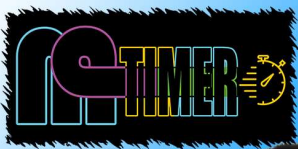

POUR PLUS D'INFOS RENDEZ-VOUS SUR : www.runningclubcampigny.fr

TRAIL DU DOMAINE DE TORF - 6 KM (6.000 km) - 24 Juin 2018
CLASSEMENT GENERAL - 6.000 mm

Page 2/2
10:17

Clt	Nom - Prénom	Nat	Licence	Doss.	Né	Clt Cat	Clt Sx	Temps	Moy.	Club
62	CATHERINE Emilie	FRA		n°510	80	12 SEF	30 F	00:43:19	8.31	[14] Non Licencié
63	CAMBRUNE Alexandre	FRA		n°567	86	12 SEM	33 M	00:43:23	8.30	Non Licencié
64	FELLOUS Marine	FRA		n°584	88	13 SEF	31 F	00:43:30	8.28	Non Licencié
65	DUBOS Catherine	FRA		n°518	58	1 V3F	32 F	00:44:05	8.17	[27] Non Licencié
66	SIMON Sarah	FRA		n°553	84	14 SEF	33 F	00:44:12	8.15	[27] Non Licencié
67	HECQUET Carole	FRA		n°528	81	15 SEF	34 F	00:45:10	7.97	[27] Non Licencié
68	REIGNIER Elise	FRA		n°550	94	16 SEF	35 F	00:46:14	7.79	[27] Non Licencié
69	VALÉRIE Boutry collange	FRA		n°557	64	5 V2F	36 F	00:46:25	7.76	[14] Non Licencié
70	ALLET Julie	FRA		n°502	85	17 SEF	37 F	00:46:29	7.75	[27] Non Licencié
71	ALLET Frédéric	FRA		n°501	85	13 SEM	34 M	00:46:30	7.74	[27] Non Licencié
72	BOCAGE Franck	FRA		n°507	68	4 V2M	35 M	00:47:38	7.56	[27] Non Licencié
73	SERBIN Emmanuelle	FRA		n°566	74	7 V1F	38 F	00:47:38	7.56	Non Licencié
74	GESLAND Sophie	FRA		n°522	69	8 V1F	39 F	00:47:42	7.55	[27] 027003 AS LA HAYE MALMHERBE
75	PENARD Sabine	FRA		n°569	70	9 V1F	40 F	00:51:12	7.03	Non Licencié
76	MAUVIARD Virginie	FRA		n°544	82	18 SEF	41 F	00:52:54	6.81	[27] Non Licencié
77	RIVOALLAN Magali	FRA		n°551	74	10 V1F	42 F	00:52:55	6.80	[27] Non Licencié
78	BARBARAY Emilie	FRA		n°577	83	19 SEF	43 F	00:55:59	6.43	Non Licencié
79	LEROUX Céline	FRA		n°541	76	11 V1F	44 F	00:55:59	6.43	[27] Non Licencié
80	DELAMARE Emilie	FRA		n°514	86	20 SEF	45 F	00:58:15	6.18	[27] Non Licencié

CHRONOMETRAGE événement SPORTIF

Trails Courses sur route Inscriptions
Chronométrage par puces Classements

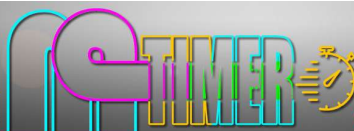

07 82 86 81 76

contact@mp-sports-events.fr

www.mp-sports-events.fr